

# CORLETO PERTICARA



## PIANO COMUNALE DI PROTEZIONE CIVILE



13

### INCENDI DI INTERFACCIA

tab. n°

PROGETTISTI:

Settore Tecnico Comunale

data

scale

ritr.

Comune Corleto Perticara - Piazza Plebiscito - tel 0971-965.711. fax 0971-965.717 - 85012 CORLETO PERTICARA (PZ)

# CORLETO PERTICARA



## PIANO COMUNALE DI PROTEZIONE CIVILE



13/1

tab. n°

### RELAZIONE

PROGETTISTI:

Settore Tecnico Comunale

data

scale

ritr.

Comune Corleto Perticara - Piazza Plebiscito - tel 0971-965.711. fax 0971-965.717 - 85012 CORLETO PERTICARA (PZ)

# ELABORAZIONE DEL MODELLO D'INTERVENTO

## COMUNE DI CORLETO PERTICARA

### 1. FUNZIONALITA' DEL SISTEMA DI ALLERTAMENTO LOCALE REPERIBILITA' H 24.

Il Piano deve contenere le informazioni necessarie e le modalità con cui la struttura comunale di protezione civile garantisce:

- A) i collegamenti telefonici e fax, e se possibile e-mail, sia con la Regione che con la Prefettura - UTG, per la ricezione e la tempestiva presa in visione dei bollettini/avvisi di allertamento

sede	telefono	fax	email
Palazzo degli uffici	0971/965711	0971/965717	comunecorleto@rete.basilicata.it

- B) Il sistema di reperibilità h 24 all'interno della struttura comunale che dovrà rispondere alle seguenti caratteristiche:

- Ridondanza dei contatti
- Possibilità per i reperibili di assumere alcune decisioni atte all'attivazione del sistema di protezione civile

Ente/Struttura	Referente	telefono	fax	email
Settore Tecnico	Ing. Massimo Caporeale	320/4217263	0971/965717	comunecorleto@rete.basilicata.it
Polizia Locale	M.O. Vincenzo Magaldi	329/3173404	0971/965717	

- C) le comunicazioni con le strutture sovra comunali quali Vigili del Fuoco, Corpo Forestale, Carabinieri, Guardia di Finanza, Polizia di Stato, Polizia provinciale, Capitanerie di Porto, Asl, comuni limitrofi per la reciproca comunicazione di situazioni di criticità e per le attività di monitoraggio

1

Ente/Struttura	Referente	telefono	fax	email
UTG -Prefettura		0971/419111	0971/419315	
Centro Funzionale Regionale (SOUP)		800073665	0971/668517	
Provincia		800595812 0971/45569	0971/306961	
Vigili del fuoco		115 0971/658111 Potenza 0975/352005 Villa d'Agri	0971/471500 Potenza	
Corpo Forestale dello Stato		1515 0971/963349 Corleto P. 0971/472600 Potenza		
Altre strutture – vedere rubrica trasmessa dall'UTG e allegata al PPC				

### 2. STRUTTURA DI COORDINAMENTO LOCALE

Stabilire un numero minimo di responsabili comunali, Sindaco compreso, che dovranno costituire secondo i livelli di allerta e fasi descritti nel manuale operativo il Presidio Territoriale, il Presidio Operativo e/o il Centro Operativo Comunale o Intercomunale.

#### A) Attivazione del Presidio Territoriale

Prevedere un sistema di vigilanza sul territorio per garantire le attività di ricognizione e di sopralluogo delle aree esposte a rischio, soprattutto molto elevato in grado di comunicare in tempo reale le eventuali criticità per consentire l'adozione delle conseguenti misure di salvaguardia.

Il Presidio Territoriale può essere composto da squadre miste, personale dei propri uffici tecnici, del volontariato locale ed eventualmente delle diverse strutture operative presenti sul territorio laddove disciplinato tramite accordi e protocolli d'intesa ai sensi della normativa vigente, per il controllo dei punti critici, delle aree soggette a rischio, dell'agibilità delle vie di fuga e della funzionalità delle aree di emergenza.

Composizione del presidio Territoriale	Compiti e funzioni	telefono	mezzi
Polizia Locale	Vigilanza del territorio	0971/965733 ufficio 329/3173404 Magaldi 329/3173405 Pagano 329/3173406 Calabrese	Fiat Panda 4x4
.....	.....		

2

## B) Attivazione del Presidio Operativo

Il Sindaco si avvale, già a partire dalle prime fasi di allertamento, di un Presidio operativo organizzato nell'ambito della stessa struttura comunale composto dal referente della funzione tecnica di valutazione e pianificazione che fornisca al Sindaco le informazioni necessari e in merito all'evolversi dell'evento in atto o previsto e mantenga i contatti con le diverse amministrazioni ed enti interessati.

Il presidio operativo :

- garantisce il rapporto costante con Regione, Provincia e Prefettura-UTG
- attiva la funzione tecnica di valutazione e pianificazione
- è dotato di un fax, un telefono e un computer

Nominativo Referente P.O.	Sede	telefono	Fax	email
Ing. Massimo Caporeale	Palazzo degli Uffici	0971/965713 3204217263	0971/965717	comunecorleto@rete.basilicata.it
.....	.....			

## C) Attivazione del Centro Operativo Comunale (COC) o intercomunale (COI)

Il Centro operativo si attiva in h24 attraverso la convocazione delle diverse funzioni di supporto individuate. Rispetta i criteri di seguito riportati:

- organizzato per funzioni di supporto.
- ubicazione: esterna alle aree a rischio. Sede preferibilmente alternativa al Municipio
- assetto del Centro:
  - sala operativa con le postazioni delle funzioni di supporto;
  - postazione radio
  - sala riunioni per gli incontri necessari al coordinamento;
- segreteria per il raccordo tra le funzioni di supporto, attività amministrativa, protocollo

3

Centro operativo Comunale o Intercomunale di.....				
Sede: Via.....				
Funzioni di Supporto	Referente	Telefono	Fax	email
Tecnica di valutazione e pianificazione	Ing. Massimo Caporeale	320/4217263	0971/965717	comunecorleto@rete.basilicata.it
Sanità, Assistenza Sociale e Veterinaria	Dott.ssa Annalisa Laurita	347/9341877	0971/965717	
Volontariato	In corso di individuazione			
Materiali e mezzi	Rag. Anna Maddaluno	0971/965709	0971/965717	
Servizi Essenziali	a. prof. Vincenzo Lardo b. prof. Adriano De Bona	349/5897226 0971/963425	0971/963089 0971/963425	itis.corleto@virgilio.it
Censimento danni a persone e cose	Arch. Michele Schiavello	347/3346087	0971/965717	
Strutture operative locali e viabilità	m.c. Vincenzo Magaldi	329/3173404	0971/965717	
Telecomunicazioni	In corso di individuazione			
Assistenza alla popolazione	Sig.na Agata Logiodice	0971/965714	0971/965717	

## 3. CENSIMENTO DELLE RISORSE

Questa parte del piano di protezione civile dovrà contenere delle schede di facile consultazione ed utilizzo al fine di ottimizzare l'impiego e l'utilizzo di ogni genere di risorsa utile in caso di un eventuale soccorso alla popolazione.

### A) Censimento strutture sanitarie comunali e limitrofe

Tipologia e Sede	ricettività - posti letto	Referente	Telefono	Fax
Ospedale di Villa d'Agri			0975/312111	0975/312229
Ospedale di Stigliano			0835/561911	
PTS 118 di Corleto Perticara			118	

4

## B) Volontariato e professionalità

Sede	risorse umane e professionalità	risorse di mezzi e tipologia	Telefono	Fax	Referente
Associazione di Protezione Civile Guardia Perticara-Gruppo Lucano	Squadre AIB	Attrezzatura individuale antincendio Fuoristrada allestito con modulo AIB	320/9187583 320/9187579	0971/964003	
Pubblica Assistenza Corleto	Addetti primo soccorso	Autoambulanza – pulmino - auto	0971/963183		

## C) Enti Gestori dei servizi essenziali

Al fine di garantire la piena operatività dei soccorritori e la funzionalità delle aree di emergenza bisogna ridurre al minimo i disagi per la popolazione e stabilire le modalità più rapide ed efficaci per provvedere alla verifica e alla messa in sicurezza delle reti erogatrici dei servizi essenziali e al successivo ripristino mantenendo uno stretto raccordo con le aziende e società erogatrici dei servizi.

Aziende / Società	Referente	telefono	fax	email
Enel		803500		
Acquedotto Lucano	Geom. Marzano	0975/314169 0971/392111	0971/392103	
Telecom Aquamet – metano		0971/490111 081/7221111 h24 800488433		

5

## D) Altre strutture sul territorio

Capire se sul territorio ci sono altre strutture o aziende che in caso di emergenza possono offrire un contributo in termini di uomini mezzi e fornitura di servizi, può essere un valore aggiunto. Sotto questo punto di vista vanno stimolati gli accordi e/o convenzioni che possono essere attivati in caso di necessità.

Aziende / Società	Risorse disponibili	Referente	telefono	fax
Ex Comunità Montana Camastra Alto Sauro	Squadre AIB	p.a. Antonio Logiodice	0971/963314	0971/963314
.....	.....	.....		

## 4. AREE DI PROTEZIONE CIVILE

Per ciò che concerne le aree di protezione civile sarà necessario individuare, dove non siano già state censite, le aree di protezione civile distinguendole in aree di attesa, aree di accoglienza ed aree di ammassamento soccorsi.

### AREE DI ATTESA DELLA POPOLAZIONE

Luoghi di prima accoglienza per la popolazione immediatamente dopo l'evento calamitoso o successivamente alla segnalazione della fase di preallarme. In tali aree la popolazione riceverà le prime informazioni sull'evento e i primi generi di conforto in attesa di essere sistemata in strutture di accoglienza adeguate.

I requisiti per l'individuazione:

- posizionamento delle aree in zone sicure
- facilità di raggiungimento attraverso percorsi sicuri

Si possono utilizzare piazze, slarghi, parcheggi, spazi pubblici o privati ritenuti idonei.

Devono essere segnalati in verde sulla cartografia e indicati con segnaletica adeguata sul territorio.

6

Area di attesa	Ubicazione	Ricettività
Villetta comunale	Via Nazionale	
Parcheggio Scuola Media	Via Don Sturzo Piazza Plebiscito Via Cesare Battisti Via Aldo Moro Via Comitato Via De Amicis Piazza Papa Giovanni Via De Gasperi Via Alessandro Volta Via Zanardelli	

#### AREE/STRUTTURE DI ACCOGLIENZA DELLA POPOLAZIONE

Luoghi in grado di accogliere ed assistere la popolazione allontanata dalle proprie abitazioni

Tipologia delle aree:

- strutture esistenti idonee ad accogliere la popolazione (alberghi, scuole ecc.)
- tendopoli
- insediamenti abitativi di emergenza (cassette prefabbricate)

7

I requisiti per l'individuazione

- numero di persone potenzialmente a rischio
- posizionamento in zone sicure
- vicinanza ad una viabilità principale ed ai servizi essenziali (acqua, luce, e smaltimento acque reflue)

Area di accoglienza	Ubicazione	Ricettività
Scuola media - ITIS	Via De Amicis	
Scuola elementare – plesso "San Giovanni Bosco"	Via Cesare Battisti	
Scuola elementare – plesso "Lacava"	Via Trento	
Scuola materna	Via Ferrucci	

#### 5. VIABILITÀ, PIANO DEL TRAFFICO

Per l'attuazione dell'evacuazione occorre realizzare un piano del traffico che evidenzi, anche su opportuna cartografia :

- le aree a rischio
- la viabilità alternativa
- le vie di fuga con le direzioni di deflusso,
- i cancelli
- le aree di emergenza.

Individuare le possibili criticità del sistema viario per valutare le azioni immediate di ripristino in caso di interruzione o danneggiamento.

Risulta comunque necessario individuare gli Enti e le ditte private di pronto intervento che possano supportare l'attività di verifica e di ripristino

Aziende / Società	Referente	telefono	fax	email
Anas – sala operativa		0971/608311	0971/56531	
Polizia Stradale		0971/654111		
Associazione volontariato PAC	.....	0971/963183		

8

## 6. STRUTTURE A RISCHIO

E' di fondamentale importanza censire le strutture che per la loro tipologia o posizione geografica nel territorio comunale devono essere sottoposte inevitabilmente ad una maggiore attenzione in caso di rischio.

Strutture e/o edifici	Luogo	Viabilità per raggiungerla	Vie di fuga
Casa per anziani	Via Valle di via Ariosto	Via Ariosto	Via Ariosto
Albergo Convil	Località Conche	S.S. 92	S.S. 92
Agriturismo Madonna della Montagna	Località Saulo	Strada Comunale Saulo - Montagna	Strada comunale Spunnituro - Spagnuolo
Agriturismo Bradia	Località Bradia	Strada comunale Bradia	Strada comunale Bradia

E' necessario, ai fini della salvaguardia della popolazione presente nelle strutture delle aree a rischio, pianificare le modalità e la strategia di evacuazione delle stesse persone.

Strutture e/o edifici	Persone presenti	Modalità di trasporto	Operatori individuati	Area di attesa o struttura di ricovero
Casa per anziani	25 + 5	Autoambulanza – pulmini	118 – PAC	Scuola Media
Albergo Convil	33 + 5	Pulmini – auto	Comune – PAC	Piazza Plebiscito
Agriturismo Madonna della Montagna	40	Pulmini – auto	Comune – PAC	Piazza Plebiscito
Agriturismo Bradia	15	Pulmini - auto	Volontariato	Piazza Plebiscito

9





## 7. SISTEMI DI ALLARME

Per garantire l'immediata attivazione dell'allarme verso la popolazione in caso di pericolo e dell'avvio della procedura di evacuazione ci si può dotare di dispositivi locali di allarme (sirene, altoparlanti montati su autovetture, altri sistemi acustici) o comunicare per via telefonica e/o porta a porta, mediante il Volontariato, la Polizia Municipale, in coordinamento con le altre Forze dell'Ordine ed i Vigili del fuoco.

Comune	Referente	telefono	modalità di allertamento alla popolazione
Comune di Corleto Perticara	PAC	0971/963183	Altoparlanti autovetture volontariato
Comune di Corleto Perticara	Polizia Municipale	0971/965733	Polizia Municipale

## 8. CARTA DEL MODELLO DI INTERVENTO PER LA PROTEZIONE CIVILE

Il modello di intervento necessita di una cartografia tematica specifica che deve essere redatta inserendo nella carta delle aree a rischio R3 e R4 i seguenti elementi fondamentali:

- ubicazione del C.O.C.
- rappresentazione delle zone in cui è stata suddivisa l'area a rischio
- ubicazione delle aree di emergenza (aree di attesa   e centri di accoglienza  
- indicazione dei parcheggi temporanei
- indicazione delle vie di fuga (percorsi più idonei per raggiungere le aree di attesa; in verde)
- indicazione dei percorsi dalle aree di attesa ai centri di accoglienza (in rosso)
- indicazione dei cancelli
- indicazione degli edifici strategici ( caserme, ospedali e presidi di protezione civile)
- indicazione dei Posti Medici Avanzati.

## INCENDI DI INTERFACCIA AREE OMOGENEE

id	descrizione	vegetazione	densità	pendenza	contatto con aree boscate	incendi pregressi	classe AIB	pericolosità (somma)	vulnerabilità	rischio
1	Pietra laccata - Difesa Matinelle - Montagna	Boschi di latifoglie	Colma	Accentuata	Circondato	Assenza		Media	Bassa	Basso
		3	4	2	4	0		13		R2
2	Zaccanella - Sant'Elia	Boschi di latifoglie	Colma	Accentuata	Circondato	< 100 m		Alta	Media	Alto
		3	4	2	4	8		21		R4
3	Ranieri - Favaletto - Calanchi Cameriere - Centro abitato - Costa - Conche	Cultivi e pascoli abbandonati	Rada	Accentuata	Circondato	< 100 m		Media	Alta	Alto
		2	2	2	4	8		18		R4
4	Cornicelle - Montagnola	Boschi di latifoglie	Colma	Accentuata	Circondato	tra 100 e 200 m		Media	Media	Medio
		3	4	2	4	4		17		R3
5	Petrini	Boschi e macchie	Colma	Accentuata	Circondato	Assenza		Media	Media	Medio
		4	4	2	4	0		14		R3
6	Tempa Demma - Perticara - Matina	Cultivi e pascoli	Rada	Accentuata	Circondato	tra 100 e 200 m		Media	Alta	Alto
		2	2	2	4	4		14		R4
7	Valloni	Boschi di latifoglie	Colma	Accentuata	Circondato	Assenza		Media	Media	Medio
		3	4	2	4	0		13		R3

### AREE OMOGENEE INCENDI INTERFACCIA

- 1 : Pietra laccata - Difesa Matinelle - Montagna**
- 2 : Zaccanella Sant'Elia**
- 3 : Ranieri - Favaletto - Calanchi Cameriere - Centro Abitato - Costa - Conche**
- 4 : Cornicelle - Montagnola**
- 5 : Petrini**
- 6 : Tempa Demma - Perticara - Matina**
- 7 : Valloni**

Comune di Corleto Perticara  
superficie territorio = Ha 8.898,00  
proprietà comunale = Ha 1.315,00  
(di cui Ha 946,00 di bosco)

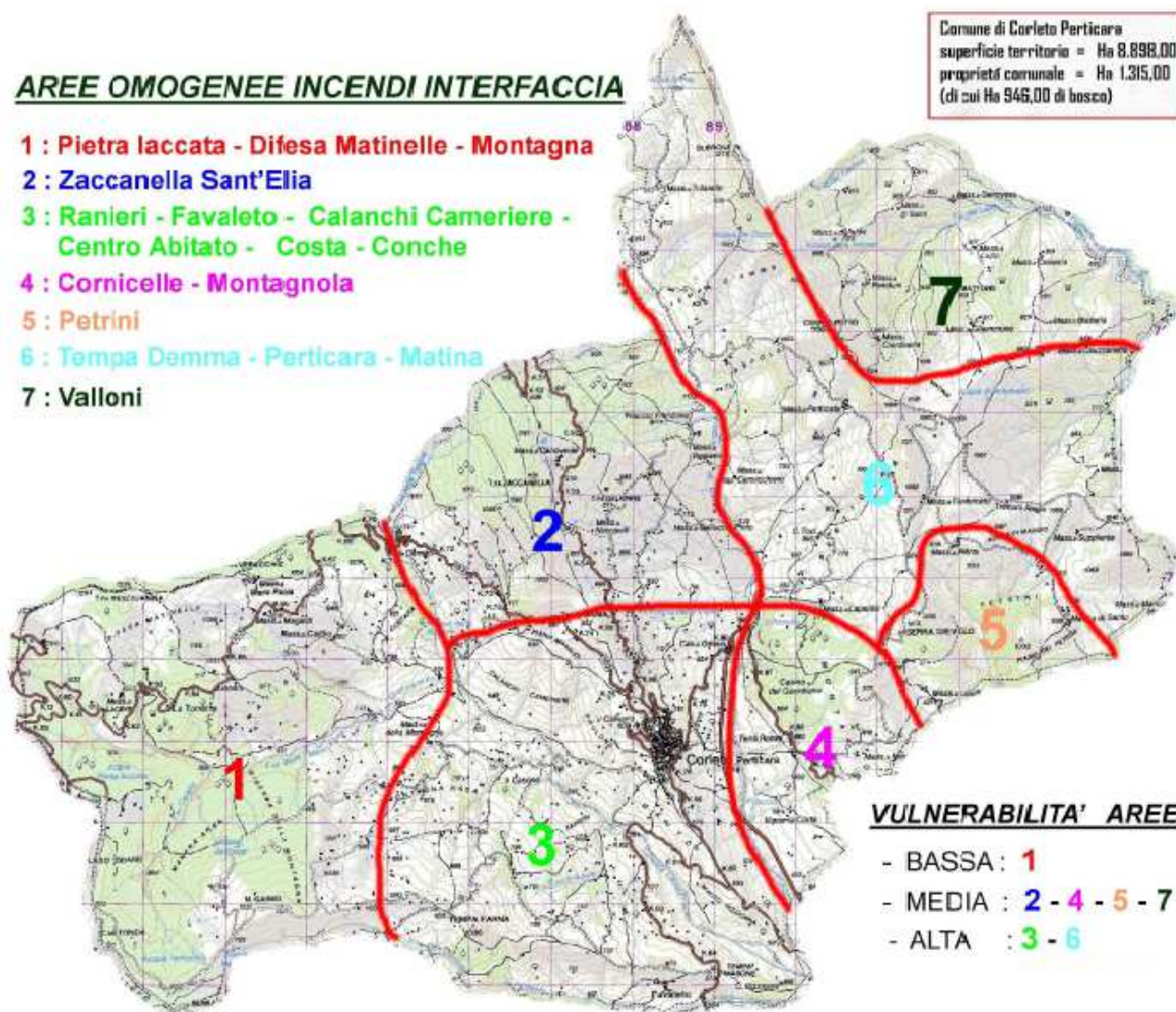



# CORLETO PERTICARA



## PIANO COMUNALE DI PROTEZIONE CIVILE



13/2

ch. n°

**ELABORATI CARTOGRAFICI**

PROGETTISTI:

Settore Tecnico Comunale

data

scale

firm.

Comune Corleto Perticara - Piazza Plebiscito - tel 0971-965.711. fax 0971-965.717 - 85012 CORLETO PERTICARA (PZ)

ELABORATO CARTOGRAFICO  
PERIMETRAZIONE A 200 m DELLA RETE VIARIA

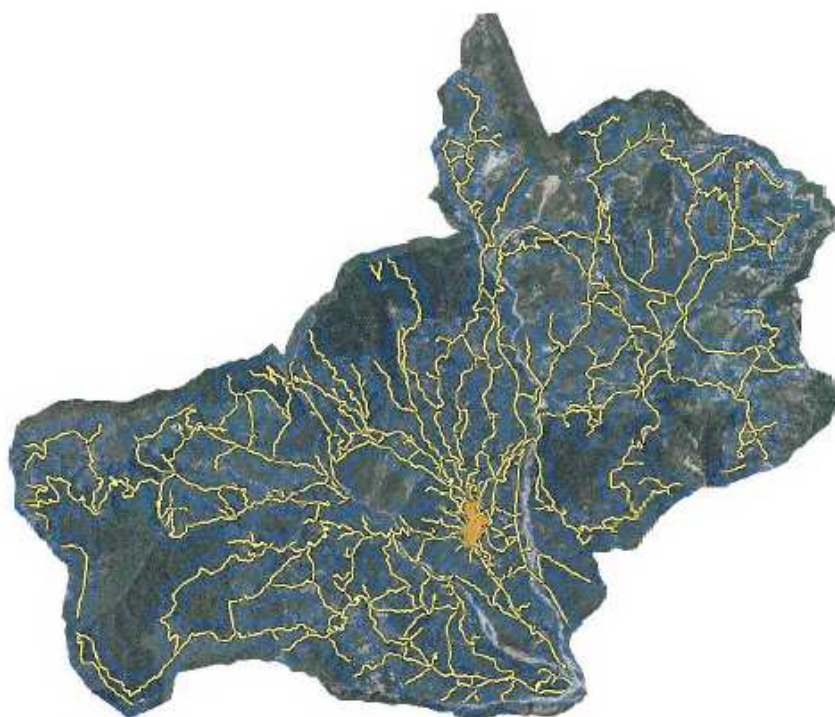

ELABORATO CARTOGRAFICO

INTERFACCIA A 50 m E PERIMETRAZIONE A 200 m DELL'EDIFICATO

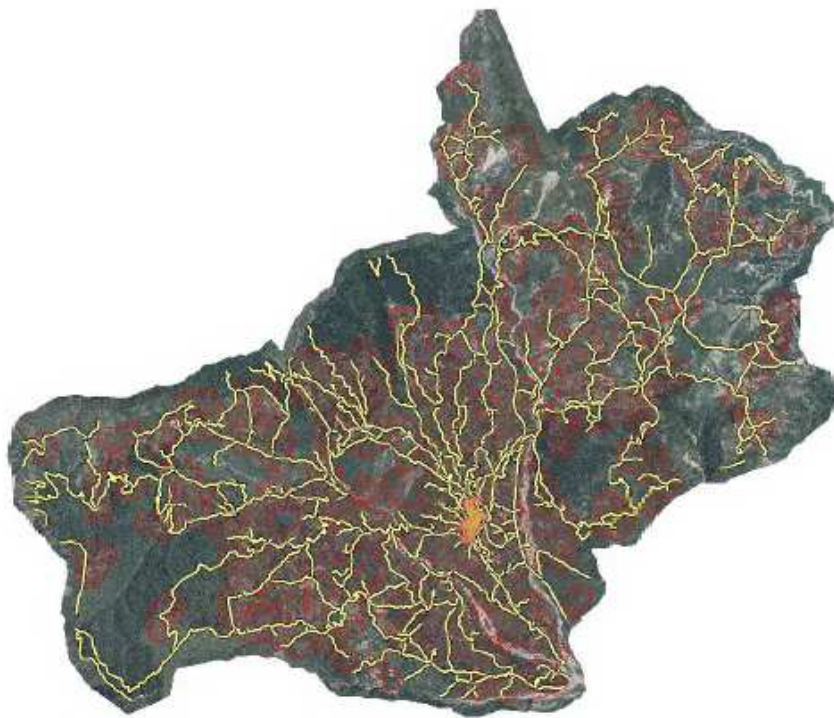

ELABORATO CARTOGRAFICO  
ANALISI DEL RISCHIO DELLA RETE VIARIA

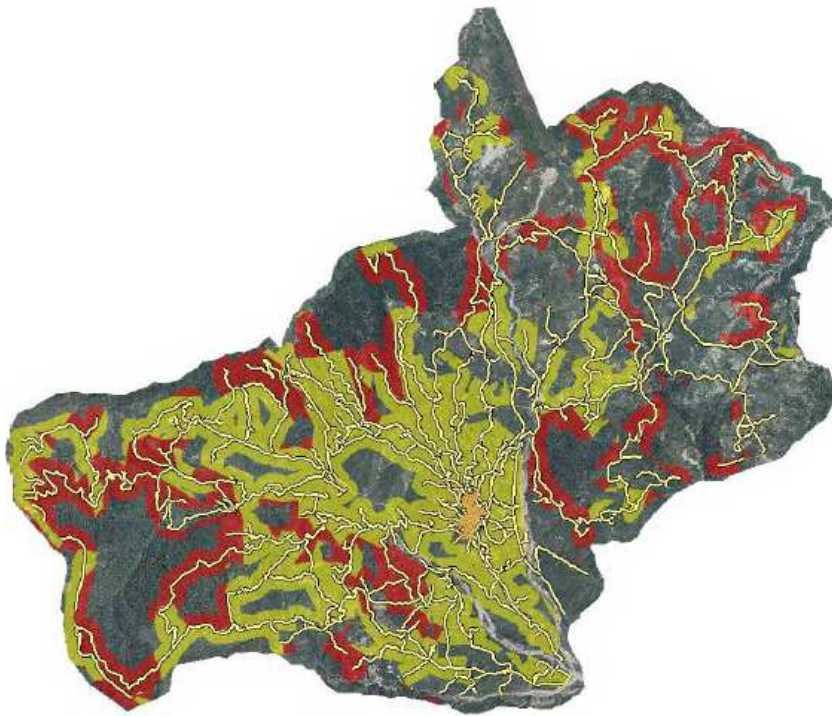

ELABORATO CARTOGRAFICO  
ANALISI DEL RISCHIO DELL'EDIFICATO

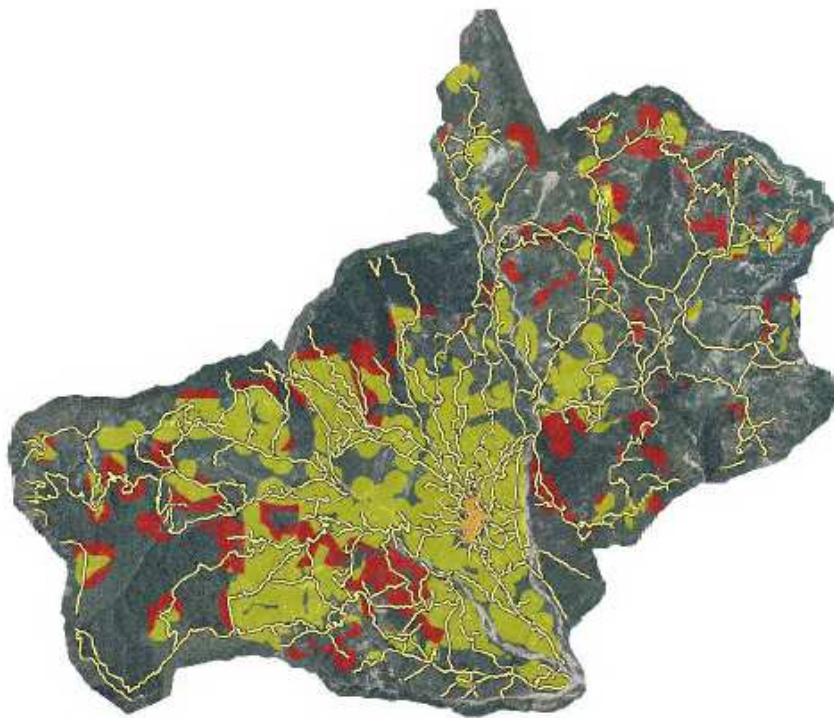

ELABORATO CARTOGRAFICO

ANALISI DEL RISCHIO DELL'EDIFICATO CON L'INDIVIDUAZIONE DELLE AREE OMOGENEE

